



UnLocal

Community Immigration
Legal Services

**SPECIAL
IMMIGRANT
JUVENILE
STATUS**

**ESTATUS ESPECIAL
PARA JOVENES
IMMIGRANTES**



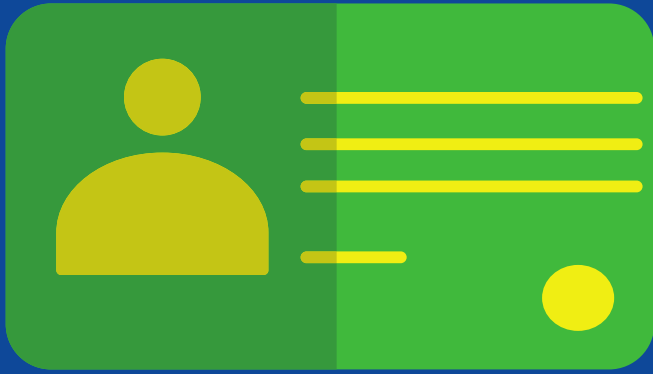

WHAT IS SIJS?/QUE ES SJIS?

SIJS is a federal law that help's certain undocumented children and youth in the state juvenile system obtain lawful immigration status by becoming a Permanent Resident.

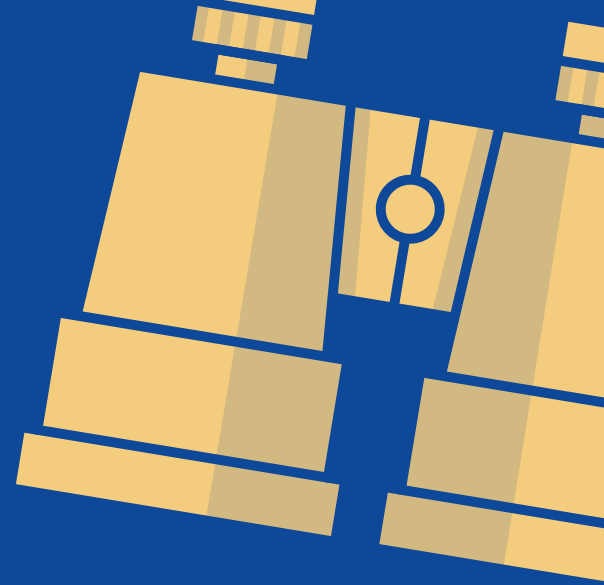

SIJS es una ley federal que ayuda a ciertos niños, adolescentes indocumentados en Estados Unidos que puede obtener de manera permanente su Residencia Permanente.

SIJS was been
around From
1990.

SJIS existe
desde el 1990.

SIJS is designed for no-U.S
citizen children in the United
State who do not have
permanent resident and have
been abused, neglected or
abandoned by one or both
parents.

SJIS es designado para niños
en los estados Unidos sin
estatus y an sido
abusados, negligados o
abandonados por uno o los
dos padres.

Who Qualify for SIJS? Quien Califica para SIJS?



- *A child must be unmarried*
- *Under 21 years of age the time of filing with immigration.*
- *Physically present in the United State.*
- *Have a qualifying juvenile from Family Court.*
- *Not in the best interest of the child to go back to their birth country.*
- *Must have been abused ,neglected or abandoned by one or both parents.*

- *Tiene que ser soltero/a*
- *Tener menos de 21 años en el momento que aplica con immigration.*
- *Estar físicamente en los EEUU.*
- *Tener una orden de corte de Familia.*
- *No es el interes de el niño volver a su pais.*
- *Aver sido abusado,neglijado or abandonado por uno o los dos padres.*

FAMILY
COURT.

CORTE
DE
FAMILIA.

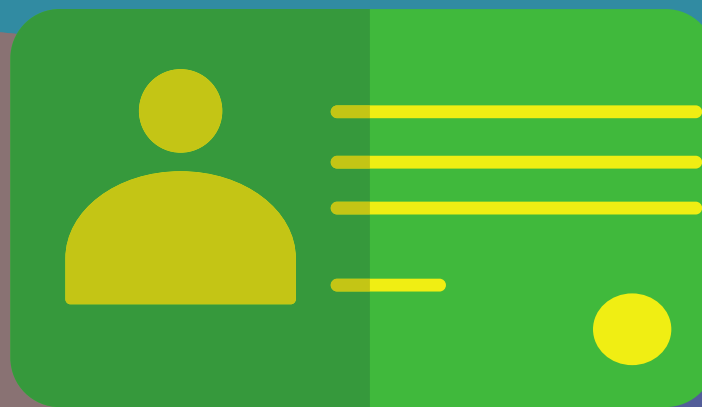

IMMIGRATION COURT

CORTE DE IMMIGRACION.

FAMILY COURT.

A parent of family member or family friend or trusted adult in your life will have to petition the family court in the borough where you live became your guardian. They must prove that they can take care of you and look out for your best interests. It involves filing a petition, testifying in court and sometimes everyone over the age of 18 in the home being fingerprinted.

THE PROCESS

DECISION

With the court orders and decision from family court you can apply for a special status with immigration. If that is approved or while it's being approved, you can also apply for your gree card.

GREEN CARD

There will be a green card interview where you are asked about information related to your immigration history, criminal history and family information.

El Proceso

Corte de Familia.

Un padre/madre o miembro de familia o amigo de familia o un amigo con confianza va tener que **peticionar por usted en la corte de familia dentro el condado en cual usted vive. Tienen que demostrar que el o ella te puede cuidar y que se fijan en tu interés. Esto se involucra peticionando te, testificando, y pidiendo todos los que viven en su casa y sean sobre 18, que se tomen la huellas.**

Desicion.

Con un orden de corte y una decisión de parte de la corte de familia, puedes aplicar para estatuas especial para joven inmigrante. Si te aprueban o mientras que este siendo aprobado, puedes aplicar por una tarjeta verde.

Tarjeta Verde

Va ver una entrevista para obtener su tarjeta verde donde te van a preguntar sobre tu historia familiar, crímenes, y como llego a los estado unidos.



SIJS IS FOR
ALL
IMMIGRANT
CHILDREN.

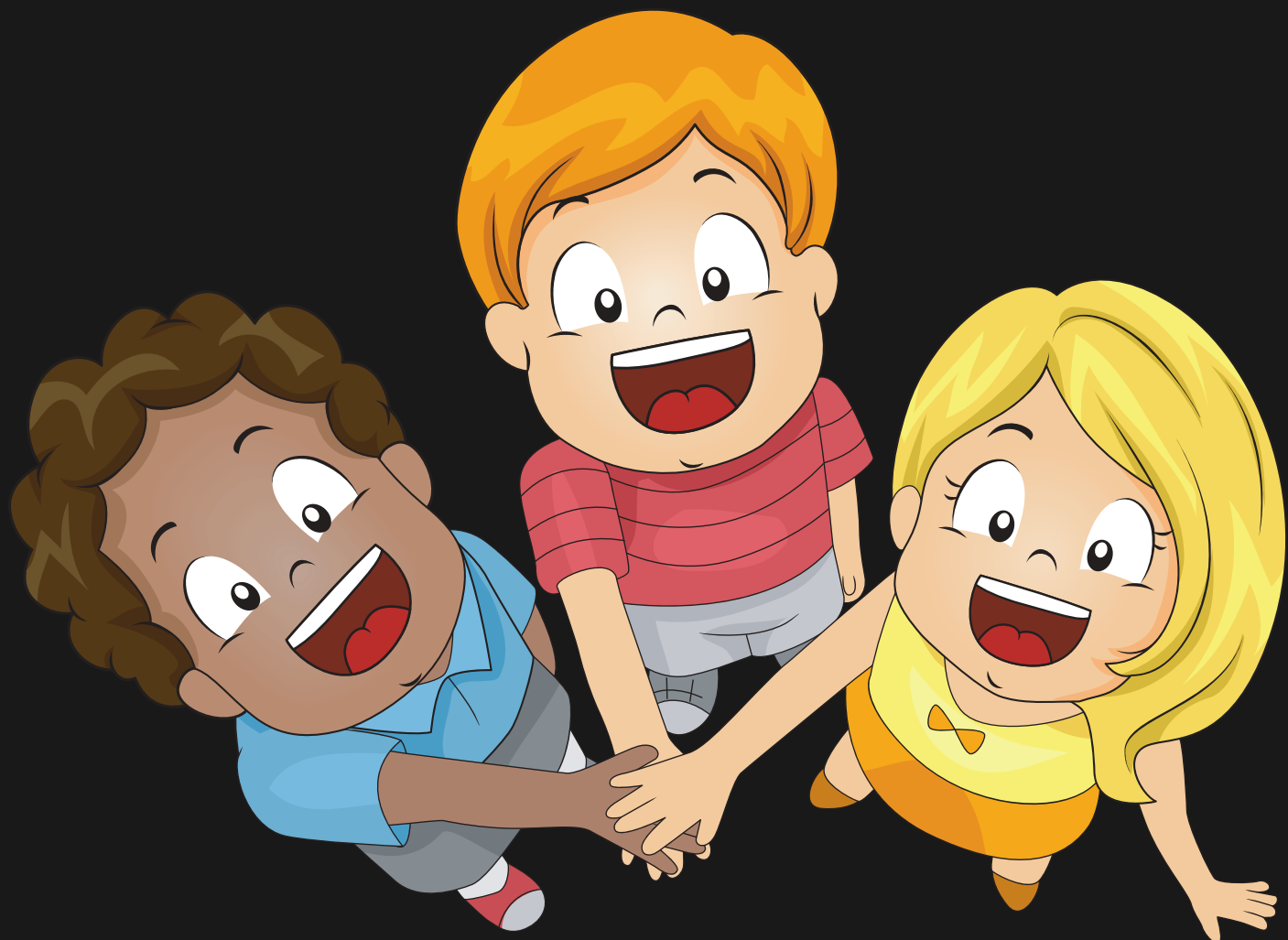

SIJS ES PARA
TODO NIÑO
IMMIGRANTE.

REMEMBER :

PEOPLE WHO BENEFIT
FROM SIJS CANNOT PETITION FOR
THEIR PARENTS/GUARDIAN.EVER.



RECUERDE:

PERSONA QUE BENEFICIAN DE
SIJS NUNCA PUEDEN PETICIONAR
A SUS PADRES.



**UNDER 21
YEARS OLD OF
AGE.**

NOT MARRIED

**HASS BEEN
ABANDONED OR
ABUSED BY ONE OR
BOUTH PARENTS**

**FAMILY COURT
HAS GIVEN
CUSTODY**

**IT NOT IN THE BEST
INTEREST OF THE
CHILD TO GO BACK
HOME**



**CAN APPLY FOR
SIJS + GREEN
CARD
PERMANENT
RESIDENCY**

Recap/Resumen

**MENOS DE 21
ANOS DE EDAD**

SER SOLTERO

**HAS SIDO
ABANDONADO O
ABUSADO POR UNO O
LOS DOS PARDRES.**

**LA CORTE TE DIO
UNA ORDEND E
FAMILIA.**

**NO ESTA
INTERESADO EN
NINO DE VOLVER A
SU PAIS DE ORIGEN.**



**SOLICITUD POR
ESTATUS
ESPECIAL JOVEN
+ RESIDENCIA
PERMANENTE**

THANK YOU!



Community Immigration
Legal Services



646.212.8210

@unlocalinc

unlocal.org